



ARGOS
ENGENHARIA

PORTFÓLIO
A SOLUÇÃO QUE VOCÊ PRECISA

ÍNDICE

CONTEÚDO

3 MENSAGEM DA DIREÇÃO
Sobre a Empresa

4 ÁREAS DE ATUAÇÃO
Serviços Realizados

10 EQUIPE TÉCNICA
Diretoria e Corpo Técnico

12 EMPRESAS PARCEIRAS
Principais Clientes

13 CONTATE-NOS
Redes e Informações

MENSAGEM DO NOSSO LÍDER

Sobre a Empresa

Argos Engenharia nasceu da vontade de fazer uma engenharia diferente: **Engenharia de Excelência!** Comprometida, acima de tudo, em entregar aos clientes soluções viáveis e de grande qualidade.

Sediada em Campo Grande, capital do Mato Grosso Sul, a empresa conta com corpo técnico apto a atuar nas diversas áreas de engenharia, com foco no saneamento, desde a execução de obras de infraestrutura até a elaboração de projetos e estudos.

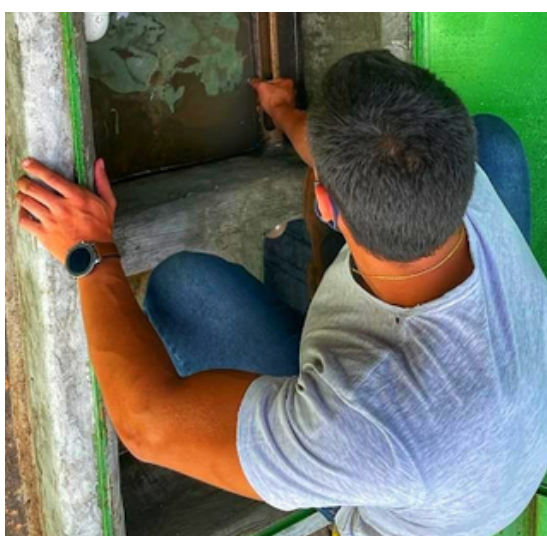

Nosso comprometimento está em encontrar **soluções**, elaborar projetos de **qualidade** e executar com **perfeição!**



ATUAÇÃO

ÁREAS DE ATUAÇÃO

Execução de Obras



Obras de Saneamento:

- Execução de sistemas de reservação de água e redes de abastecimento;
- Execução de estações de tratamento de esgoto e redes coletoras;
- Execução de redes de drenagem de águas pluviais e dissipadores de energia;

Abrigo de Resíduos Sólidos:

- Dimensionamento, projeto e execução de abrigo de resíduos sólidos para diversas atividades;



Instalações Hidrossanitárias:

- Execução especializada de instalações de abastecimento de água fria e quente e rede de coleta de esgoto;
- Execução de piscinas;

ÁREAS DE ATUAÇÃO

Projetos de Instalações Hidrossanitárias



Abastecimento de Água Fria e Quente:

- Rede projetada de acordo com a individualidade de cada projeto;
- Garantia de conforto ao usuário;
- Projeto compatibilizado com elementos arquitetônicos e estruturais;
- Quantitativo de materiais para execução;

Coleta de Esgoto:

- Diversas soluções contra retorno do mau cheiro;
- Medidas para evitar o retorno do espuma na lavanderia;
- Proteção contra o retorno de insetos da rede;

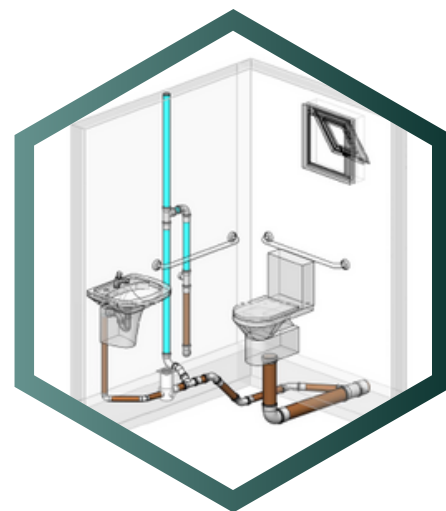

Piscinas:

- Dimensionamento de bombas e filtros seguindo o preconizado na NBR e recomendações dos melhores fabricantes;
- Projetos que irão garantir segurança e conforto ao usuário;

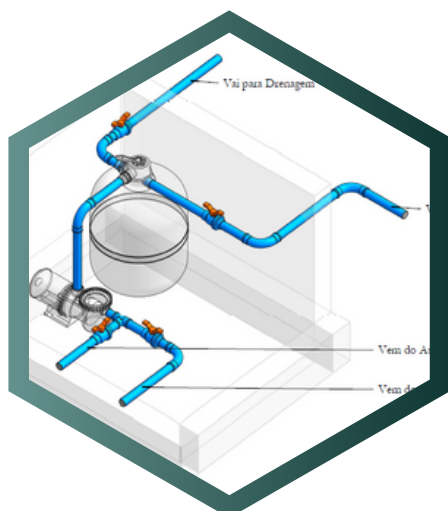

ÁREAS DE ATUAÇÃO

Projetos e Execução de Dispositivos de Tratamento de Esgoto Doméstico

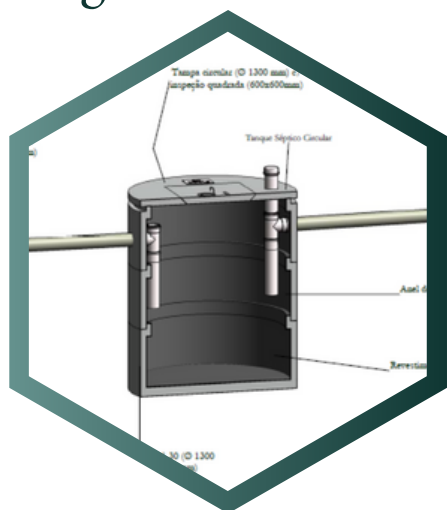

Elaboração de projetos:

- Dimensionamento e projeto de sistemas de tratamento;
- Elaboração de memoriais descritivos e de cálculo;
- Atendimento de exigências do órgão ambiental;
- Acompanhamento da execução;

Cadastro do Sistema:

- Investigação e locação de dispositivos;
- Verificação do atendimento à demanda;
- Teste de estanqueidade;
- Elaboração de laudos e *as built*;



Execução e Adequação de Sistemas:

- Execução de tanques sépticos, filtros e sumidouros;
- Adequações necessárias para atendimento das legislações vigentes;

ÁREAS DE ATUAÇÃO

Projetos, Execução e Monitoramento de Dispositivos de Tratamento de Efluente Oleoso



Elaboração de Projetos:

- Dimensionamento e projeto de sistemas de tratamento;
- Elaboração de memoriais descritivos e de cálculo;
- Atendimento de exigências do órgão ambiental;
- Acompanhamento da execução;

Execução e Adequação de Sistemas:

- Execução de caixas de areia e sistemas separadores água e óleo;
- Adequações necessárias para atendimento das legislações vigentes;



Monitoramento da Qualidade:

- Coleta de amostras e envio para análise laboratorial;
- Elaboração de Relatório de Monitoramento;

ÁREAS DE ATUAÇÃO

Outras atuações

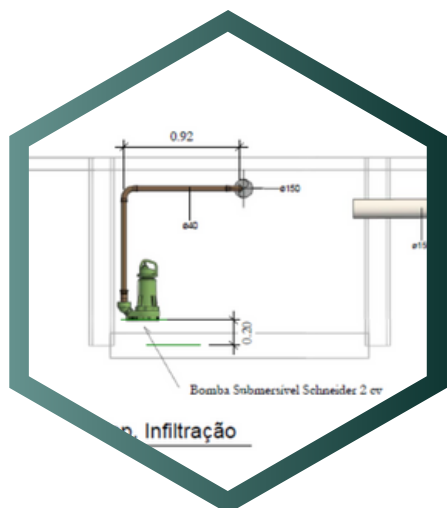

Elaboração de Projetos:

- Dimensionamento e projeto de drenagem de águas pluviais;
- Elaboração de memoriais descritivos e de cálculo;
- Atendimento de exigências do órgão ambiental;
- Acompanhamento da execução;

Execução de Dispositivos de Drenagem:

- Execução de dispositivos de infiltração;
- Execução de trincheiras drenantes;
- Execução de reservatórios de retenção;



Acompanhamento de Obra:

- Acompanhamento de obras visando garantir a execução conforme projetado;
- Elaboração de Relatório Técnico de Conclusão;
- Elaboração de Laudos de Vistoria e *as built*;



EQUIPE

DIRETOR



Osmair Simões

Diretor de Planejamento e Projetos

Engenheiro Sanitarista e Ambiental

EQUIPE

Oscar Haack

Engenheiro Civil

Bruno Diniz

Engenheiro Sanitarista e Ambiental

Letícia Barreto

Engenheira Ambiental

Danielle Martines

Contadora

José Octávio

Engenheiro Civil

Luiz Singame

Encarregado

PRINCIPAIS CLIENTES



Sanesul
Empresa de Saneamento



Viação Motta



Edyp
Indústria e Comércio



Sodrugestvo
Aliança Agrícola



Concessionária
Águas Guariroba



Mix Nutri
Inovação Nutricional



Condomínio Residencial Di
Cavalcanti



Mosaic Fertilizantes



JOHN DEERE

Aster Máquinas
John Deere



CONTATO



Eng. Osmair Simões

(67) 99939-4241



Argos Mobile

(67) 99691-5075



E-mail empresarial:

contato@aargosengenharia.com



Site:

www.aargosengenharia.com



Instagram:

[@a.argosengenharia](https://www.instagram.com/a.argosengenharia)



Endereço:

Av. Afonso Pena, nº 2.440 - sala 153

